СХЕМА ТЕРРИТОРИАЛЬНОГО ПЛАНИРОВАНИЯ МУНИЦИПАЛЬНОГО ОБРАЗОВАНИЯ "ЕНОТАЕВСКИЙ РАЙОН" АСТРАХАНСКОЙ ОБЛАСТИ

Карта планируемого размещения объектов местного значения муниципального района М 1:100 000

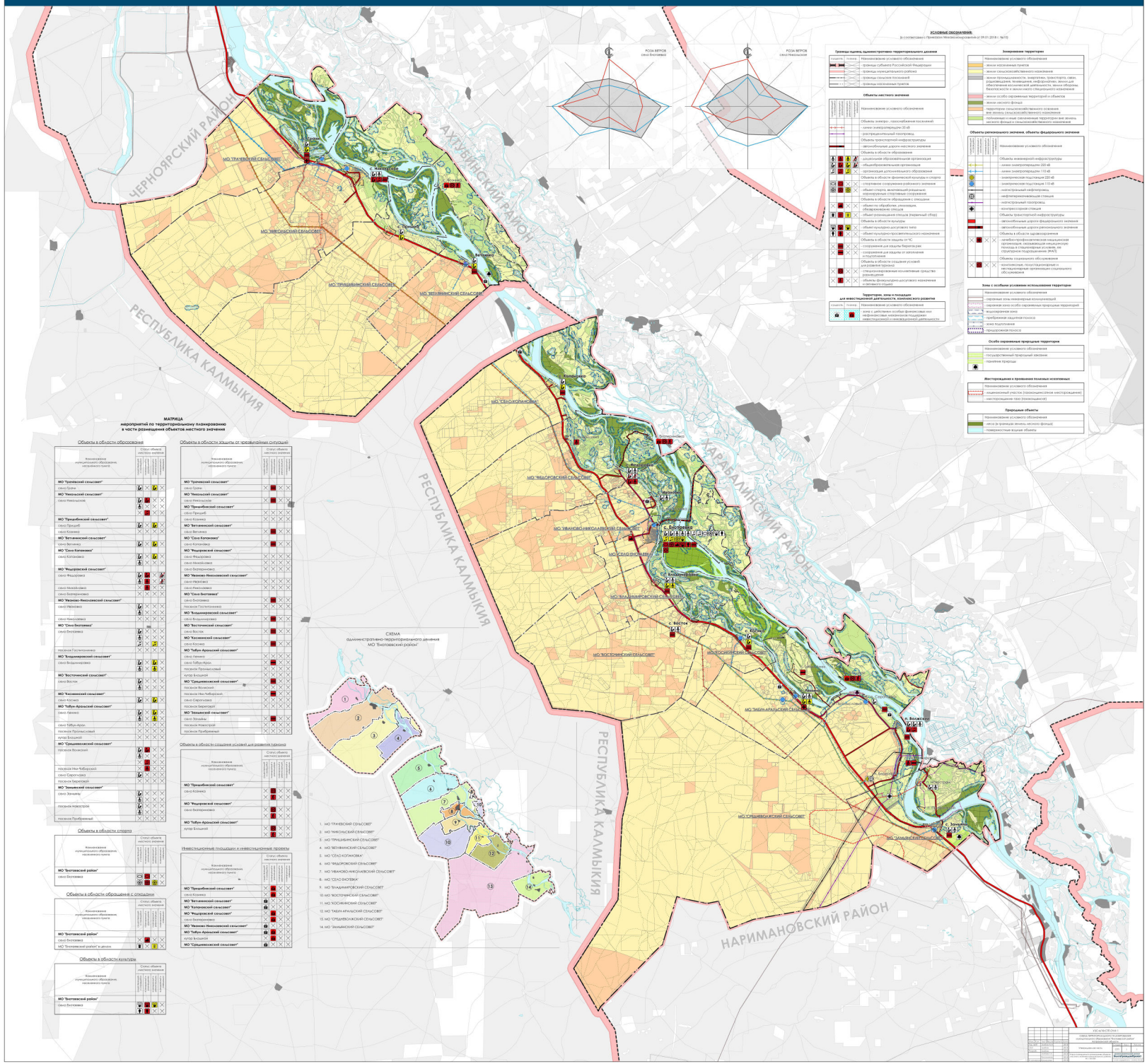

МАТРИЦА мероприятий по территориальному планированию в части размещения объектов местного значения

Объекты в области образования

Наименование муниципального образования, населенного пункта	Статус объекта местного значения		
	дошкольная образовательная организация	общеобразовательная организация	организация дополнительного образования
МО "Травенский сельсовет"			
село Трудна	●	✕	●
МО "Тинский сельсовет"			
село Николаевск	●	●	✕
	✕	✕	●
МО "Тришибинский сельсовет"			
село Тришибино	●	✕	●
село Копанка	✕	✕	✕
МО "Тетякинский сельсовет"			
село Витязевка	●	✕	✕
МО "Село Копановка"			
село Копановка	●	✕	●
МО "Федоровский сельсовет"			
село Федоровка	●	●	✕
село Михайловка	✕	●	✕
МО "Иваново-Николаевский сельсовет"			
село Иваново	●	✕	✕
село Николаевка	✕	✕	✕
МО "Село Енотаевка"			
село Енотаевка	●	●	●
поселок Поступинский	✕	✕	✕
МО "Владимировский сельсовет"			
село Владимировка	●	✕	✕
МО "Восточный сельсовет"			
село Восток	●	✕	✕
МО "Хостинский сельсовет"			
село Копанка	●	✕	✕
МО "Табун-Аральский сельсовет"			
село Ленино	●	●	✕
село Табун-Арал	✕	✕	✕
поселок Промысловый	✕	✕	✕
хутор Большой	✕	✕	✕
МО "Средневолжский сельсовет"			
поселок Волжский	●	●	✕
поселок Нижнебирючий	●	✕	✕
село Сероглазка	✕	✕	✕
поселок Березовый	✕	✕	✕
МО "Заманский сельсовет"			
село Заманка	●	●	✕
поселок Новостроевка	●	✕	✕
поселок Прибрежный	✕	✕	✕

Объекты в области спорта

Наименование муниципального образования, населенного пункта	Статус объекта местного значения			
	спортивное сооружение районного значения	объект спорта, являющийся муниципальным спортивным сооружением	объекты физкультурно-досугового назначения	плоскостные спортивные сооружения
МО "Енотаевский район"				
село Енотаевка	●	●	●	●

Объекты в области обращения с отходами

Наименование муниципального образования, населенного пункта	Статус объекта местного значения		
	объекты по обработке, утилизации, обезвреживанию отходов	объект размещения отходов (мусорный полигон)	контейнерная площадка
МО "Енотаевский район"			
село Енотаевка	✕	●	●
МО "Енотаевский район" в целом	●	✕	✕

Объекты в области культуры

Наименование муниципального образования, населенного пункта	Статус объекта местного значения			
	объекты культурно-досугового типа	объекты культурно-просветительного назначения	объекты культурно-досугового назначения	объекты физкультурно-досугового назначения
МО "Енотаевский район"				
село Енотаевка	●	●	●	●

Объекты в области обращения с опасными веществами

Наименование муниципального образования, населенного пункта	Статус объекта местного значения		
	объекты по обработке, утилизации, обезвреживанию опасных отходов	объект размещения опасных отходов (мусорный полигон)	контейнерная площадка
МО "Енотаевский район"			
село Енотаевка	✕	●	●
МО "Енотаевский район" в целом	●	✕	✕

Объекты в области охраны от чрезвычайных ситуаций

Наименование муниципального образования, населенного пункта	Статус объекта местного значения			
	объекты по обработке, утилизации, обезвреживанию опасных отходов	объект размещения опасных отходов (мусорный полигон)	контейнерная площадка	объекты физкультурно-досугового назначения
МО "Травенский сельсовет"				
село Трудна	✕	●	●	●
МО "Тинский сельсовет"				
село Николаевск	✕	●	●	●
МО "Тришибинский сельсовет"				
село Тришибино	✕	✕	✕	✕
село Копанка	✕	✕	✕	✕
МО "Тетякинский сельсовет"				
село Витязевка	✕	●	●	●
МО "Село Копановка"				
село Копановка	✕	✕	✕	✕
МО "Федоровский сельсовет"				
село Федоровка	✕	✕	✕	✕
село Михайловка	✕	✕	✕	✕
село Белогорновка	✕	✕	✕	✕
МО "Иваново-Николаевский сельсовет"				
село Иваново	✕	✕	✕	✕
село Николаевка	✕	✕	✕	✕
МО "Село Енотаевка"				
село Енотаевка	✕	●	●	●
поселок Поступинский	✕	✕	✕	✕
МО "Владимировский сельсовет"				
село Восток	✕	✕	✕	✕
МО "Восточный сельсовет"				
село Копанка	✕	●	●	●
МО "Хостинский сельсовет"				
село Ленино	✕	✕	✕	✕
село Табун-Арал	✕	●	●	●
поселок Промысловый	✕	✕	✕	✕
хутор Большой	✕	✕	✕	✕
МО "Средневолжский сельсовет"				
поселок Волжский	✕	✕	✕	✕
поселок Нижнебирючий	✕	✕	✕	✕
село Сероглазка	✕	✕	✕	✕
поселок Березовый	✕	✕	✕	✕
МО "Заманский сельсовет"				
село Заманка	✕	●	●	●
поселок Новостроевка	✕	✕	✕	✕
поселок Прибрежный	✕	✕	✕	✕

Объекты в области создания условий для развития туризма

Наименование муниципального образования, населенного пункта	Статус объекта местного значения			
	объекты по обработке, утилизации, обезвреживанию опасных отходов	объект размещения опасных отходов (мусорный полигон)	контейнерная площадка	объекты физкультурно-досугового назначения
МО "Тришибинский сельсовет"				
село Копанка	✕	●	●	●
МО "Федоровский сельсовет"				
село Белогорновка	✕	✕	✕	✕
МО "Табун-Аральский сельсовет"				
хутор Большой	✕	●	●	●

Инвестиционные площадки и инвестиционные проекты

Наименование муниципального образования, населенного пункта	Статус объекта местного значения			
	объекты по обработке, утилизации, обезвреживанию опасных отходов	объект размещения опасных отходов (мусорный полигон)	контейнерная площадка	объекты физкультурно-досугового назначения
МО "Тришибинский сельсовет"				
село Копанка	✕	●	●	●
МО "Тетякинский сельсовет"				
МО "Копановский сельсовет"				
МО "Федоровский сельсовет"				
село Белогорновка	✕	✕	✕	✕
МО "Иваново-Николаевский сельсовет"				
МО "Табун-Аральский сельсовет"				
хутор Большой	✕	●	●	●
МО "Средневолжский сельсовет"				

СХЕМА административно-территориального деления МО "Енотаевский район"

1. МО "ТРАВЕНСКИЙ СЕЛЬСОВЕТ"
2. МО "ТИНСКИЙ СЕЛЬСОВЕТ"
3. МО "ТРИШИБИНСКИЙ СЕЛЬСОВЕТ"
4. МО "ТЕТЯКИНСКИЙ СЕЛЬСОВЕТ"
5. МО "СЕЛО КОПАНОВКА"
6. МО "ФЕДОРОВСКИЙ СЕЛЬСОВЕТ"
7. МО "ИВАНОВО-НИКОЛАЕВСКИЙ СЕЛЬСОВЕТ"
8. МО "СЕЛО ВИТЯЗЕВКА"
9. МО "ВЛАДИМИРОВСКИЙ СЕЛЬСОВЕТ"
10. МО "ВОСТОЧНЕНСКИЙ СЕЛЬСОВЕТ"
11. МО "ХОСТИНСКИЙ СЕЛЬСОВЕТ"
12. МО "ТАБУН-АРАЛЬСКИЙ СЕЛЬСОВЕТ"
13. МО "СРЕДНЕВОЛЖСКИЙ СЕЛЬСОВЕТ"
14. МО "ЗАМАНСКИЙ СЕЛЬСОВЕТ"