

**ОПИСАНИЕ МЕСТОПОЛОЖЕНИЯ ГРАНИЦ**  
**Астраханская область, Енотаевский р-н, Владимировка с**  
(наименование объекта, местоположение границ которого описано (далее - объект))

| Сведения об объекте                             |                                                                                                 |            |                                               |                                                                                     |                                                       |
|-------------------------------------------------|-------------------------------------------------------------------------------------------------|------------|-----------------------------------------------|-------------------------------------------------------------------------------------|-------------------------------------------------------|
| № п/п                                           | Характеристики объекта                                                                          |            |                                               | Описание характеристик                                                              |                                                       |
| 1                                               | 2                                                                                               |            |                                               | 3                                                                                   |                                                       |
| 1                                               | Местоположение объекта                                                                          |            |                                               | Граница Астраханская область, Енотаевский р-н, Владимировка с                       |                                                       |
| 2                                               | Площадь объекта ± величина погрешности определения площади ( $P \pm \Delta P$ ), м <sup>2</sup> |            |                                               | 1282563 ± 2894                                                                      |                                                       |
| 3                                               | Иные характеристики объекта                                                                     |            |                                               | -                                                                                   |                                                       |
| Сведения о местоположении границ объекта        |                                                                                                 |            |                                               |                                                                                     |                                                       |
| 1. Система координат -                          |                                                                                                 |            |                                               |                                                                                     |                                                       |
| 2. Сведения о характерных точках границ объекта |                                                                                                 |            |                                               |                                                                                     |                                                       |
| Обозначение характерных точек границ            | Координаты, м                                                                                   |            | Метод определения координат характерной точки | Средняя квадратическая погрешность положения характерной точки (M <sub>t</sub> ), м | Описание обозначения точки на местности (при наличии) |
|                                                 | X                                                                                               | Y          |                                               |                                                                                     |                                                       |
| 1                                               | 2                                                                                               | 3          | 4                                             | 5                                                                                   | 6                                                     |
| 1                                               | 512958.88                                                                                       | 1374198.38 | Картометрический метод                        | 2.5                                                                                 | -                                                     |
| 2                                               | 513211.73                                                                                       | 1374425.53 | Картометрический метод                        | 2.5                                                                                 | -                                                     |
| 3                                               | 513170.42                                                                                       | 1374494.87 | Картометрический метод                        | 2.5                                                                                 | -                                                     |
| 4                                               | 513131.86                                                                                       | 1374572.10 | Картометрический метод                        | 2.5                                                                                 | -                                                     |
| 5                                               | 513114.15                                                                                       | 1374630.55 | Картометрический метод                        | 2.5                                                                                 | -                                                     |
| 6                                               | 513096.86                                                                                       | 1374720.74 | Картометрический метод                        | 2.5                                                                                 | -                                                     |
| 7                                               | 513081.62                                                                                       | 1374765.92 | Картометрический метод                        | 2.5                                                                                 | -                                                     |
| 8                                               | 513061.07                                                                                       | 1374808.52 | Картометрический метод                        | 2.5                                                                                 | -                                                     |
| 9                                               | 513051.14                                                                                       | 1374856.28 | Картометрический метод                        | 2.5                                                                                 | -                                                     |
| 10                                              | 513038.60                                                                                       | 1374906.72 | Картометрический метод                        | 2.5                                                                                 | -                                                     |
| 11                                              | 513025.93                                                                                       | 1374946.57 | Картометрический метод                        | 2.5                                                                                 | -                                                     |
| 12                                              | 513010.72                                                                                       | 1374994.40 | Картометрический метод                        | 2.5                                                                                 | -                                                     |
| 13                                              | 512992.81                                                                                       | 1375036.97 | Картометрический метод                        | 2.5                                                                                 | -                                                     |
| 14                                              | 512962.33                                                                                       | 1375127.33 | Картометрический метод                        | 2.5                                                                                 | -                                                     |
| 15                                              | 512941.95                                                                                       | 1375183.17 | Картометрический метод                        | 2.5                                                                                 | -                                                     |
| 16                                              | 512924.14                                                                                       | 1375233.67 | Картометрический метод                        | 2.5                                                                                 | -                                                     |
| 17                                              | 512882.94                                                                                       | 1375310.94 | Картометрический метод                        | 2.5                                                                                 | -                                                     |
| 18                                              | 512825.74                                                                                       | 1375375.19 | Картометрический метод                        | 2.5                                                                                 | -                                                     |
| 19                                              | 512742.82                                                                                       | 1375490.04 | Картометрический                              | 2.5                                                                                 | -                                                     |

| Сведения о местоположении границ объекта        |               |            |                                                     |                                                                                                    |                                                                |
|-------------------------------------------------|---------------|------------|-----------------------------------------------------|----------------------------------------------------------------------------------------------------|----------------------------------------------------------------|
| 1. Система координат -                          |               |            |                                                     |                                                                                                    |                                                                |
| 2. Сведения о характерных точках границ объекта |               |            |                                                     |                                                                                                    |                                                                |
| Обозначение<br>характерных<br>точек границ      | Координаты, м |            | Метод определения<br>координат характерной<br>точки | Средняя<br>квадратическая<br>погрешность<br>положения<br>характерной точки<br>(M <sub>t</sub> ), м | Описание<br>обозначения точки<br>на местности (при<br>наличии) |
|                                                 | X             | Y          |                                                     |                                                                                                    |                                                                |
|                                                 |               |            | метод                                               |                                                                                                    |                                                                |
| 20                                              | 512647.57     | 1375671.22 | Картометрический<br>метод                           | 2.5                                                                                                | -                                                              |
| 21                                              | 512490.20     | 1375943.16 | Картометрический<br>метод                           | 2.5                                                                                                | -                                                              |
| 22                                              | 512161.52     | 1376013.39 | Картометрический<br>метод                           | 2.5                                                                                                | -                                                              |
| 23                                              | 511864.72     | 1375906.01 | Картометрический<br>метод                           | 2.5                                                                                                | -                                                              |
| 24                                              | 511935.52     | 1375664.32 | Картометрический<br>метод                           | 2.5                                                                                                | -                                                              |
| 25                                              | 511946.94     | 1375523.94 | Картометрический<br>метод                           | 2.5                                                                                                | -                                                              |
| 26                                              | 512055.08     | 1374927.92 | Картометрический<br>метод                           | 2.5                                                                                                | -                                                              |
| 27                                              | 512182.33     | 1374827.54 | Картометрический<br>метод                           | 2.5                                                                                                | -                                                              |
| 28                                              | 512213.35     | 1374801.83 | Картометрический<br>метод                           | 2.5                                                                                                | -                                                              |
| 29                                              | 512215.11     | 1374801.83 | Картометрический<br>метод                           | 2.5                                                                                                | -                                                              |
| 30                                              | 512217.10     | 1374802.94 | Картометрический<br>метод                           | 2.5                                                                                                | -                                                              |
| 31                                              | 512220.17     | 1374806.23 | Картометрический<br>метод                           | 2.5                                                                                                | -                                                              |
| 32                                              | 512230.49     | 1374798.58 | Картометрический<br>метод                           | 2.5                                                                                                | -                                                              |
| 33                                              | 512238.87     | 1374792.37 | Картометрический<br>метод                           | 2.5                                                                                                | -                                                              |
| 34                                              | 512238.11     | 1374785.85 | Картометрический<br>метод                           | 2.5                                                                                                | -                                                              |
| 35                                              | 512239.79     | 1374781.45 | Картометрический<br>метод                           | 2.5                                                                                                | -                                                              |
| 36                                              | 512241.91     | 1374777.87 | Картометрический<br>метод                           | 2.5                                                                                                | -                                                              |
| 37                                              | 512246.95     | 1374773.44 | Картометрический<br>метод                           | 2.5                                                                                                | -                                                              |
| 38                                              | 512284.65     | 1374742.43 | Картометрический<br>метод                           | 2.5                                                                                                | -                                                              |
| 39                                              | 512360.62     | 1374681.47 | Картометрический<br>метод                           | 2.5                                                                                                | -                                                              |
| 40                                              | 512452.97     | 1374603.58 | Картометрический<br>метод                           | 2.5                                                                                                | -                                                              |
| 41                                              | 512508.20     | 1374554.30 | Картометрический<br>метод                           | 2.5                                                                                                | -                                                              |
| 42                                              | 512572.23     | 1374501.70 | Картометрический<br>метод                           | 2.5                                                                                                | -                                                              |
| 43                                              | 512573.55     | 1374501.27 | Картометрический<br>метод                           | 2.5                                                                                                | -                                                              |
| 44                                              | 512574.65     | 1374501.27 | Картометрический<br>метод                           | 2.5                                                                                                | -                                                              |

| Сведения о местоположении границ объекта                        |               |            |                                               |                                                                        |                                                       |
|-----------------------------------------------------------------|---------------|------------|-----------------------------------------------|------------------------------------------------------------------------|-------------------------------------------------------|
| 1. Система координат -                                          |               |            |                                               |                                                                        |                                                       |
| 2. Сведения о характерных точках границ объекта                 |               |            |                                               |                                                                        |                                                       |
| Обозначение характерных точек границ                            | Координаты, м |            | Метод определения координат характерной точки | Средняя квадратическая погрешность положения характерной точки (Mt), м | Описание обозначения точки на местности (при наличии) |
|                                                                 | X             | Y          |                                               |                                                                        |                                                       |
| 45                                                              | 512579.70     | 1374498.41 | Картометрический метод                        | 2.5                                                                    | -                                                     |
| 46                                                              | 512580.81     | 1374495.11 | Картометрический метод                        | 2.5                                                                    | -                                                     |
| 47                                                              | 512583.01     | 1374492.03 | Картометрический метод                        | 2.5                                                                    | -                                                     |
| 48                                                              | 512632.51     | 1374454.85 | Картометрический метод                        | 2.5                                                                    | -                                                     |
| 49                                                              | 512634.49     | 1374454.41 | Картометрический метод                        | 2.5                                                                    | -                                                     |
| 50                                                              | 512636.47     | 1374455.06 | Картометрический метод                        | 2.5                                                                    | -                                                     |
| 51                                                              | 512637.58     | 1374456.82 | Картометрический метод                        | 2.5                                                                    | -                                                     |
| 52                                                              | 512651.44     | 1374448.02 | Картометрический метод                        | 2.5                                                                    | -                                                     |
| 53                                                              | 512650.78     | 1374446.04 | Картометрический метод                        | 2.5                                                                    | -                                                     |
| 54                                                              | 512652.20     | 1374442.54 | Картометрический метод                        | 2.5                                                                    | -                                                     |
| 55                                                              | 512653.88     | 1374440.24 | Картометрический метод                        | 2.5                                                                    | -                                                     |
| 56                                                              | 512658.10     | 1374435.40 | Картометрический метод                        | 2.5                                                                    | -                                                     |
| 57                                                              | 512665.67     | 1374429.71 | Картометрический метод                        | 2.5                                                                    | -                                                     |
| 58                                                              | 512680.62     | 1374419.19 | Картометрический метод                        | 2.5                                                                    | -                                                     |
| 59                                                              | 512750.29     | 1374366.56 | Картометрический метод                        | 2.5                                                                    | -                                                     |
| 60                                                              | 512826.91     | 1374305.11 | Картометрический метод                        | 2.5                                                                    | -                                                     |
| 61                                                              | 512875.32     | 1374266.16 | Картометрический метод                        | 2.5                                                                    | -                                                     |
| 1                                                               | 512958.88     | 1374198.38 | Картометрический метод                        | 2.5                                                                    | -                                                     |
| 3. Сведения о характерных точках части (частей) границы объекта |               |            |                                               |                                                                        |                                                       |
| Обозначение характерных точек части границы                     | Координаты, м |            | Метод определения координат характерной точки | Средняя квадратическая погрешность положения характерной точки (Mt), м | Описание обозначения точки на местности (при наличии) |
|                                                                 | X             | Y          |                                               |                                                                        |                                                       |
| 1                                                               | 2             | 3          | 4                                             | 5                                                                      | 6                                                     |
| -                                                               | -             | -          | -                                             | -                                                                      | -                                                     |

План границ объекта

Обзорная схема границ объекта

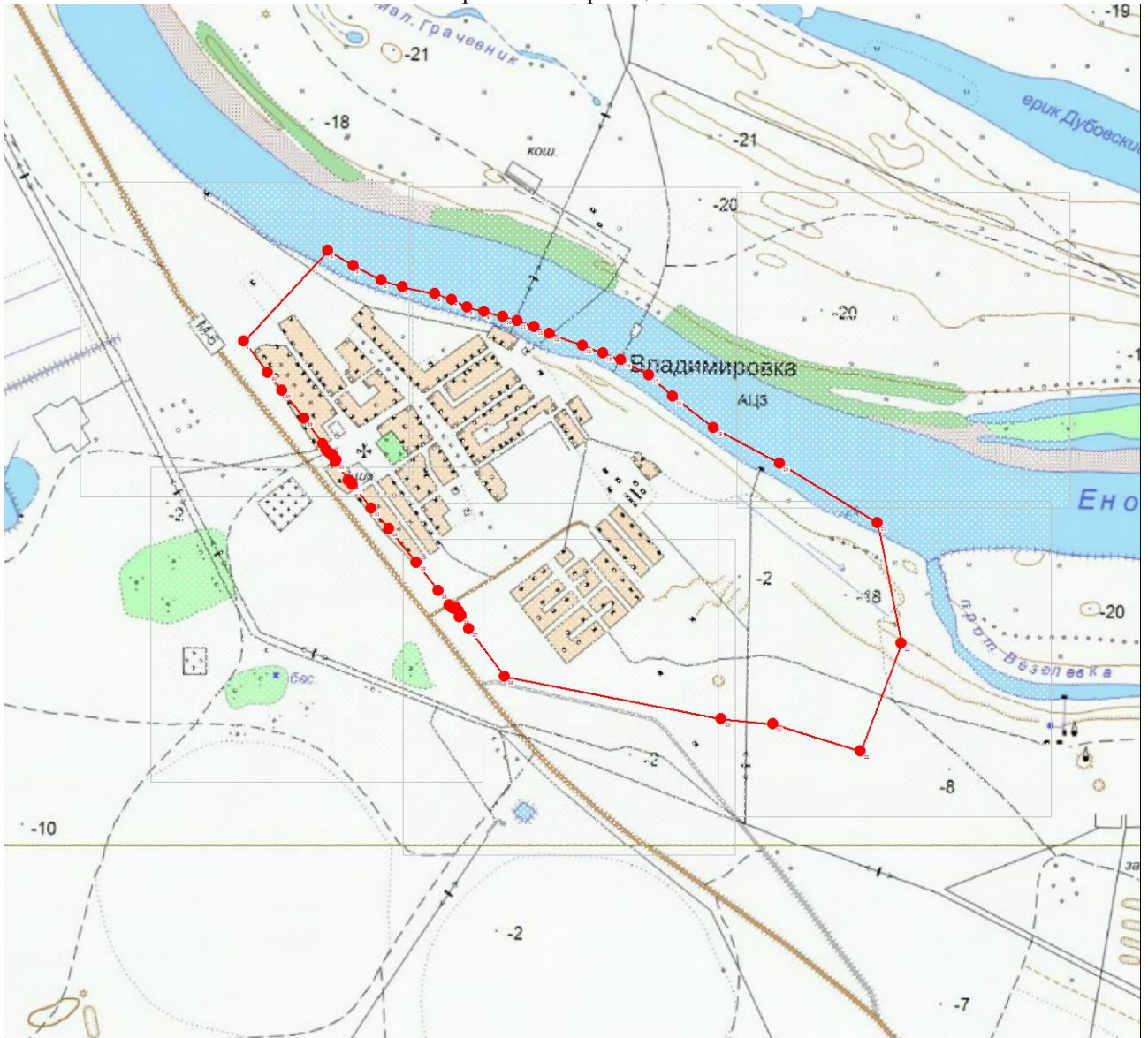

Масштаб 1:18313

Используемые условные знаки и обозначения:

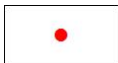

Характерная точка границы объекта землеустройства



Надписи номеров характерных точек границы объекта землеустройства



Граница объекта землеустройства

Подпись \_\_\_\_\_

Дата " \_\_\_\_ " \_\_\_\_\_ 20 г.

Место для оттиска печати (при наличии) лица, составившего описание местоположения границ объекта

План границ объекта

Выносной лист № 1



Масштаб 1:5000

Используемые условные знаки и обозначения:

Условные обозначения представлены на листе 4

Подпись \_\_\_\_\_

Дата " \_\_\_\_ " \_\_\_\_\_ 20 г.

*Место для оттиска печати (при наличии) лица, составившего описание местоположения границ объекта*

План границ объекта

Выносной лист № 2



Масштаб 1:5000

Используемые условные знаки и обозначения:

Условные обозначения представлены на листе 4

Подпись \_\_\_\_\_

Дата " \_\_\_\_ " \_\_\_\_\_ 20 г.

*Место для оттиска печати (при наличии) лица, составившего описание местоположения границ объекта*

План границ объекта

Выносной лист № 3

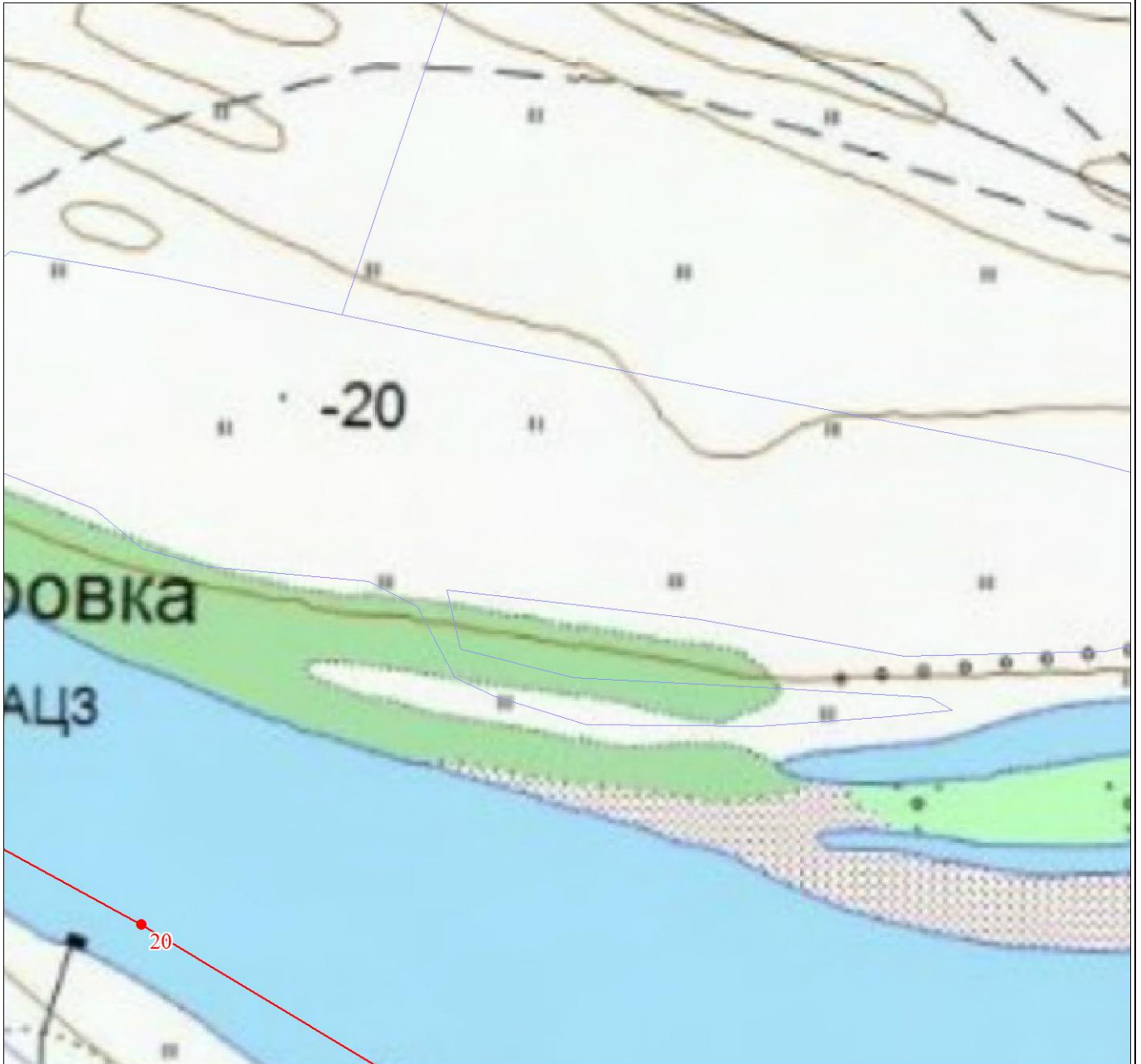

Масштаб 1:5000

Используемые условные знаки и обозначения:

Условные обозначения представлены на листе 4

Подпись \_\_\_\_\_

Дата " \_\_\_\_ " \_\_\_\_\_ 20 г.

*Место для оттиска печати (при наличии) лица, составившего описание местоположения границ объекта*

План границ объекта

Выносной лист № 4

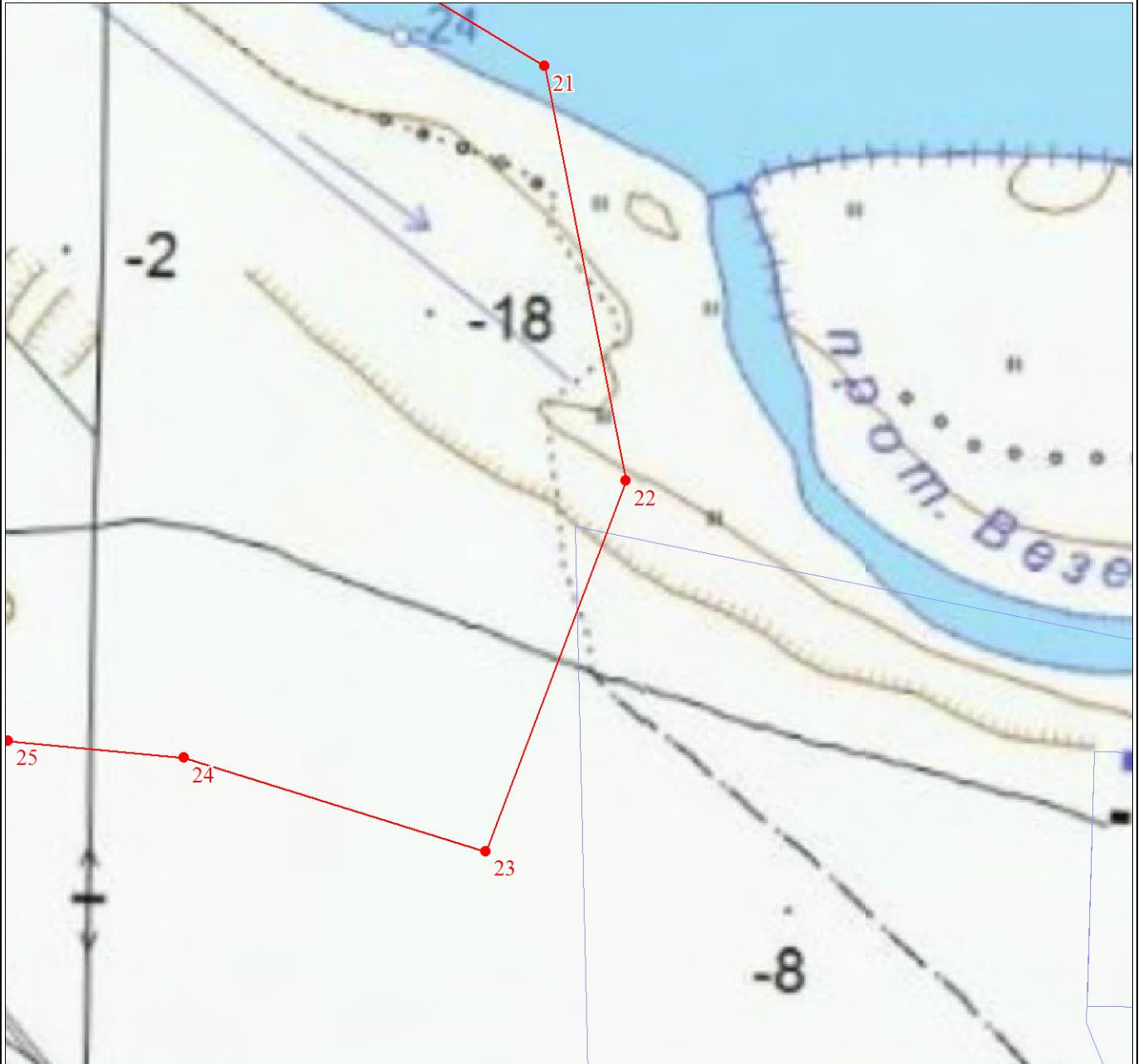

Масштаб 1:5000

Используемые условные знаки и обозначения:

Условные обозначения представлены на листе 4

Подпись \_\_\_\_\_

Дата "\_\_\_" \_\_\_\_\_ 20 г.

*Место для оттиска печати (при наличии) лица, составившего описание местоположения границ объекта*



План границ объекта

Выносной лист № 5

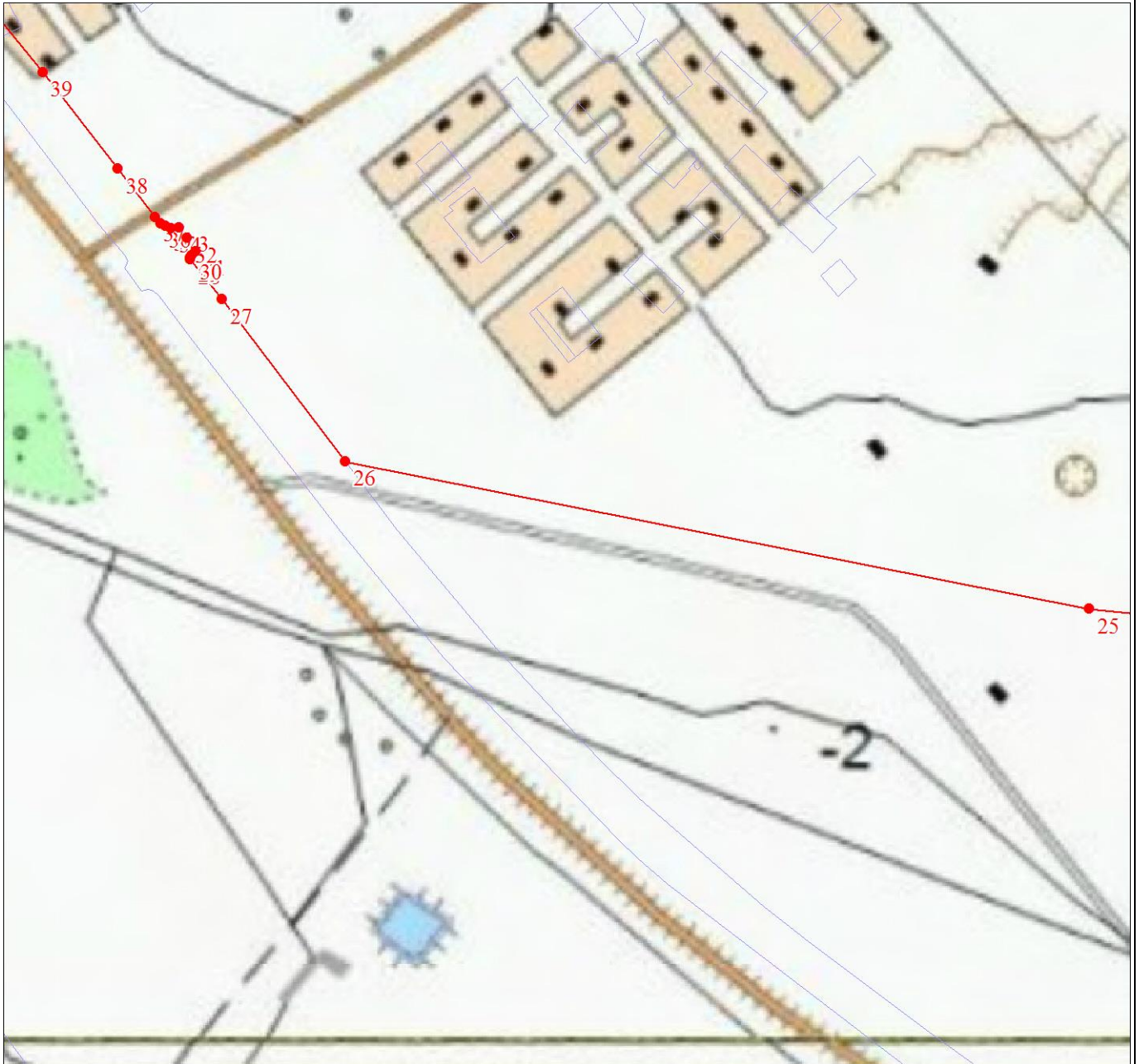

Масштаб 1:5000

Используемые условные знаки и обозначения:

Условные обозначения представлены на листе 4

Подпись \_\_\_\_\_

Дата " \_\_\_\_ " \_\_\_\_\_ 20 г.

*Место для оттиска печати (при наличии) лица, составившего описание местоположения границ объекта*

План границ объекта

Выносной лист № 6



Масштаб 1:5000

Используемые условные знаки и обозначения:

Условные обозначения представлены на листе 4

Подпись \_\_\_\_\_

Дата " \_\_\_\_ " \_\_\_\_\_ 20 г.

*Место для оттиска печати (при наличии) лица, составившего описание местоположения границ объекта*

| Текстовое описание местоположения границ объекта |          |                                  |
|--------------------------------------------------|----------|----------------------------------|
| Прохождение границы                              |          | Описание прохождения границы     |
| от точки                                         | до точки |                                  |
| 1                                                | 2        | 3                                |
| 1                                                | 1        | По границам естественных рубежей |